

AXION | ENGENHARIA



PORTFOLIO2023

Somos Axion Engenharia, uma **construtora** com 40 anos de experiência, atuação em diversos segmentos de mercado e apaixonada por desafios.

Em nosso portfólio, **mais de 210 obras entregues**, planejadas e executadas com estratégia e inovação. Nosso conhecimento permite trabalharmos em projetos de diferentes escalas, taylor-made ou de grande complexidade, com máxima competência e qualidade em todas as etapas.

Desenvolvemos projetos certificados LEED e instalações no padrão das seguradoras FM GLOBAL, além de adotarmos soluções sustentáveis em todas as nossas obras.



Modelos de negócio

EMPREITADAS GLOBAIS

PMG – PREÇO MÁX. GARANTIDO

TURNKEY

BTS – BUILT TO SUIT

PARTICIPAÇÕES



Indústria e logística



OBRA: Bresco / John Deere
ÁREA: 70.000 m²
ESCOPO: Ampliação / Retrofit
LOCAL: Campinas / SP
DESAFIO: Prazo de 9 meses e certificação FM GLOBAL

AXION | ENGENHARIA

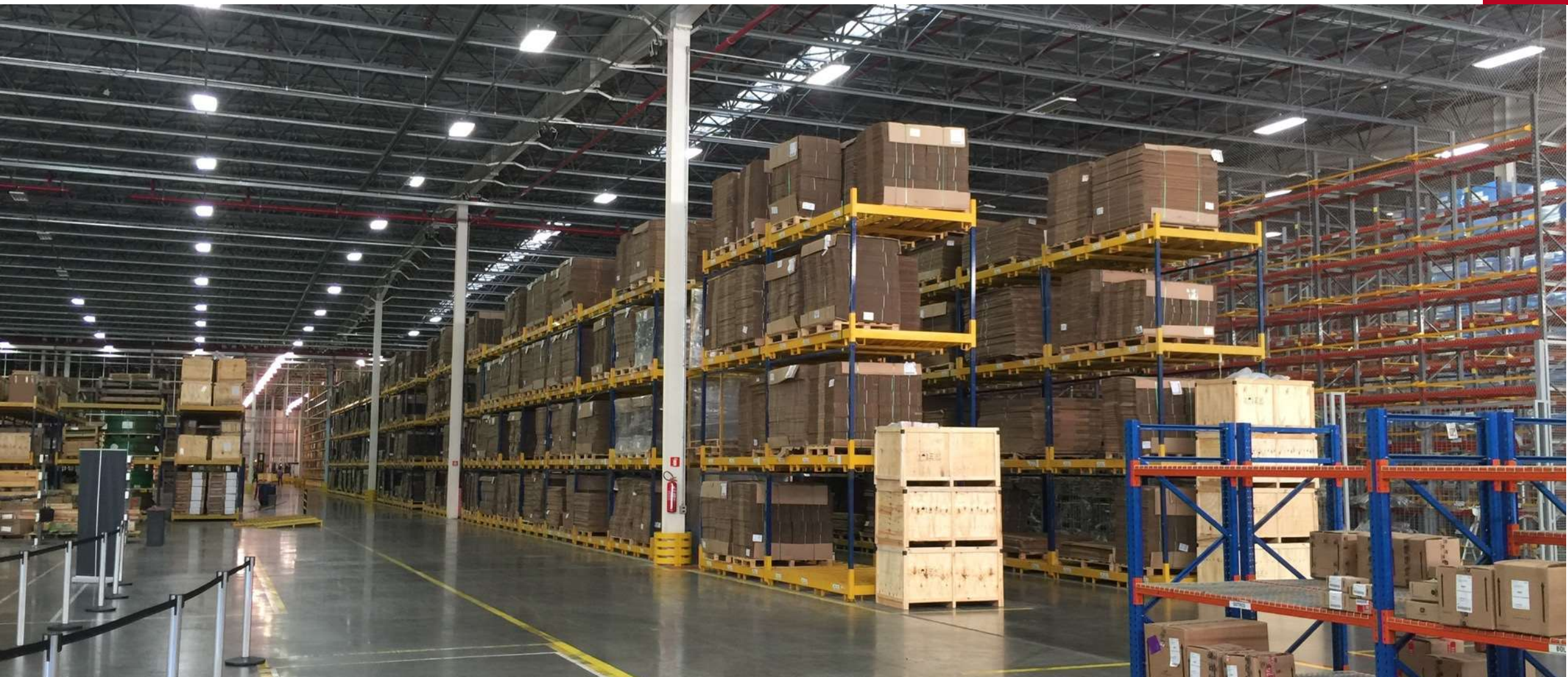

OBRA: John Deere Crawler / Grader
ÁREA: 28.430 m²
ESCOPO: Ampliação da fábrica
LOCAL: Indaiatuba / SP
DESAFIO: Execução com a fábrica em operação / FM GLOBAL

AXION | ENGENHARIA



OBRA: Amazon Logistics Brazil – 03 Galpões Logísticos
ÁREA: 23.200 m²
ESCOPO: Retrofit dos Galpões
LOCAL: Salvador / BA, Embu das Artes / SP e Indaiatuba / SP
DESAFIO: Execução das obras em 2 meses

AXION | ENGENHARIA



OBRA: DHL
ÁREA: 12.860 m²
ESCOPO: Construção de prédio logístico
LOCAL: Terenos/MS
DESAFIO: Prazo da obra e logística de suprimentos

AXION | ENGENHARIA

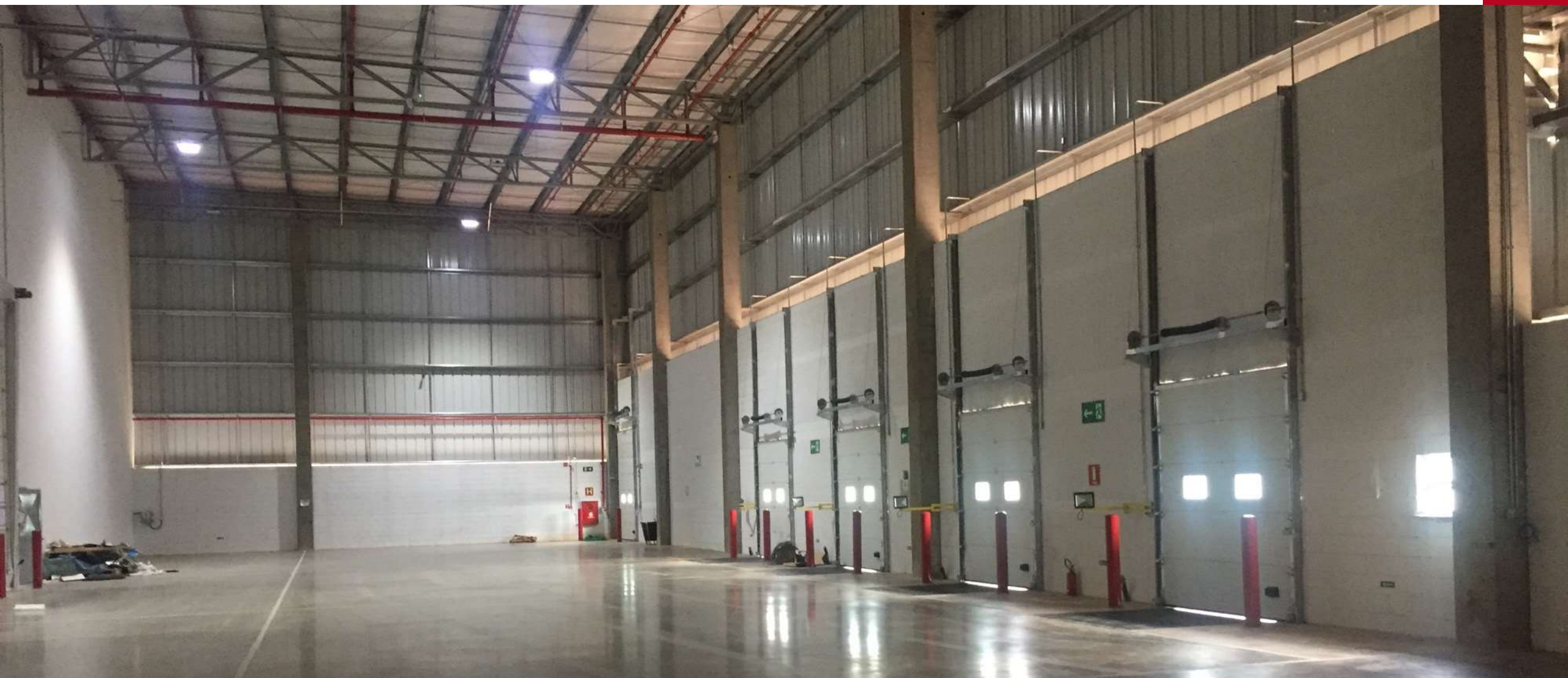

OBRA: RB Capital / FedEx
ÁREA: 18.600 m²
ESCOPO: Construção de centro logístico
LOCAL: Guarulhos / SP
DESAFIO: Prazo de 8 meses (Projetos Executivos + Obras)

AXION | ENGENHARIA



OBRA: Prosperitas / Arconvert
ÁREA: 12.430 m²
ESCOPO: Construção de unidade industrial
LOCAL: Jundiaí / SP
DESAFIO: Obras e Projetos realizados em 6 meses

AXION | ENGENHARIA

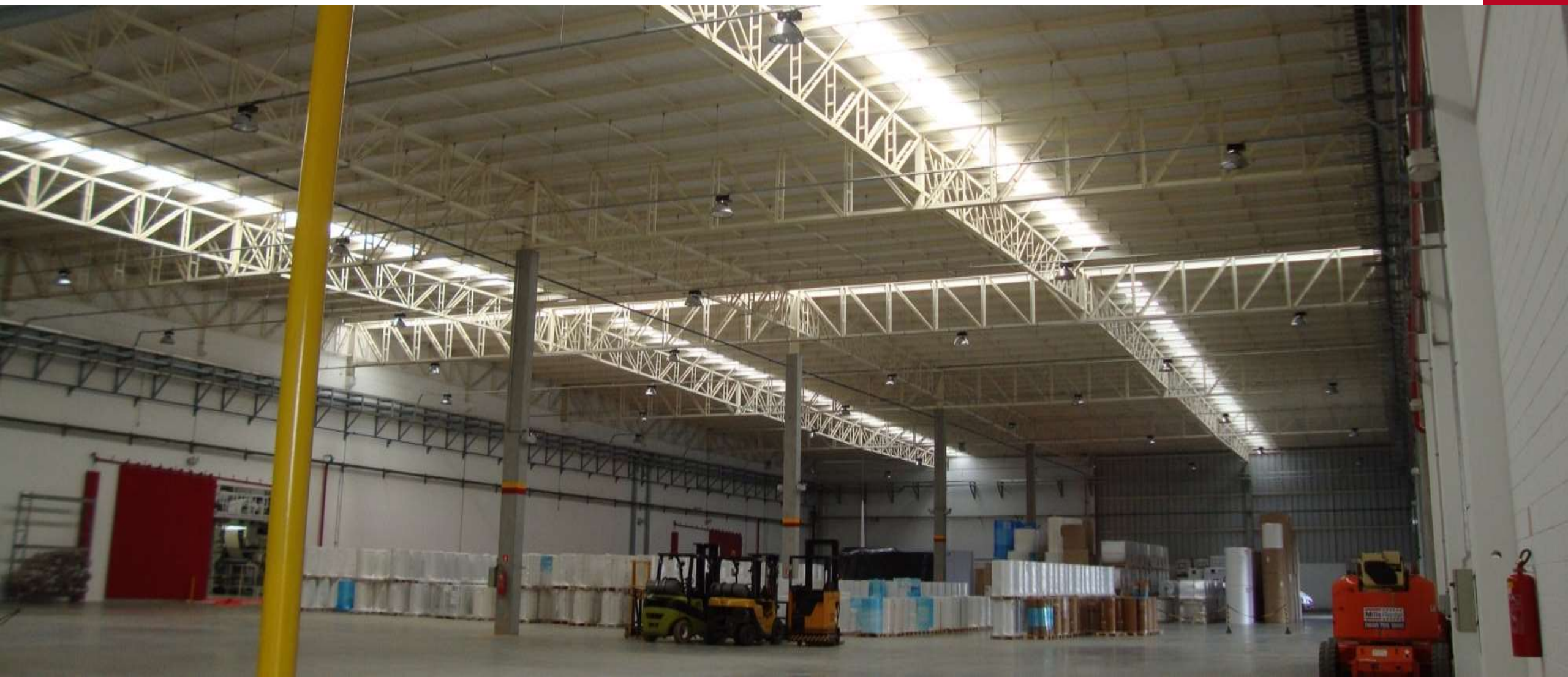

OBRA: Vibasa Industrias Villares
ÁREA: 22.200 m²
ESCOPO: Construção de Galpão de Metais
LOCAL: Pindamonhangaba / SP
DESAFIO: Obras e Projetos realizados em 10 meses

AXION | ENGENHARIA

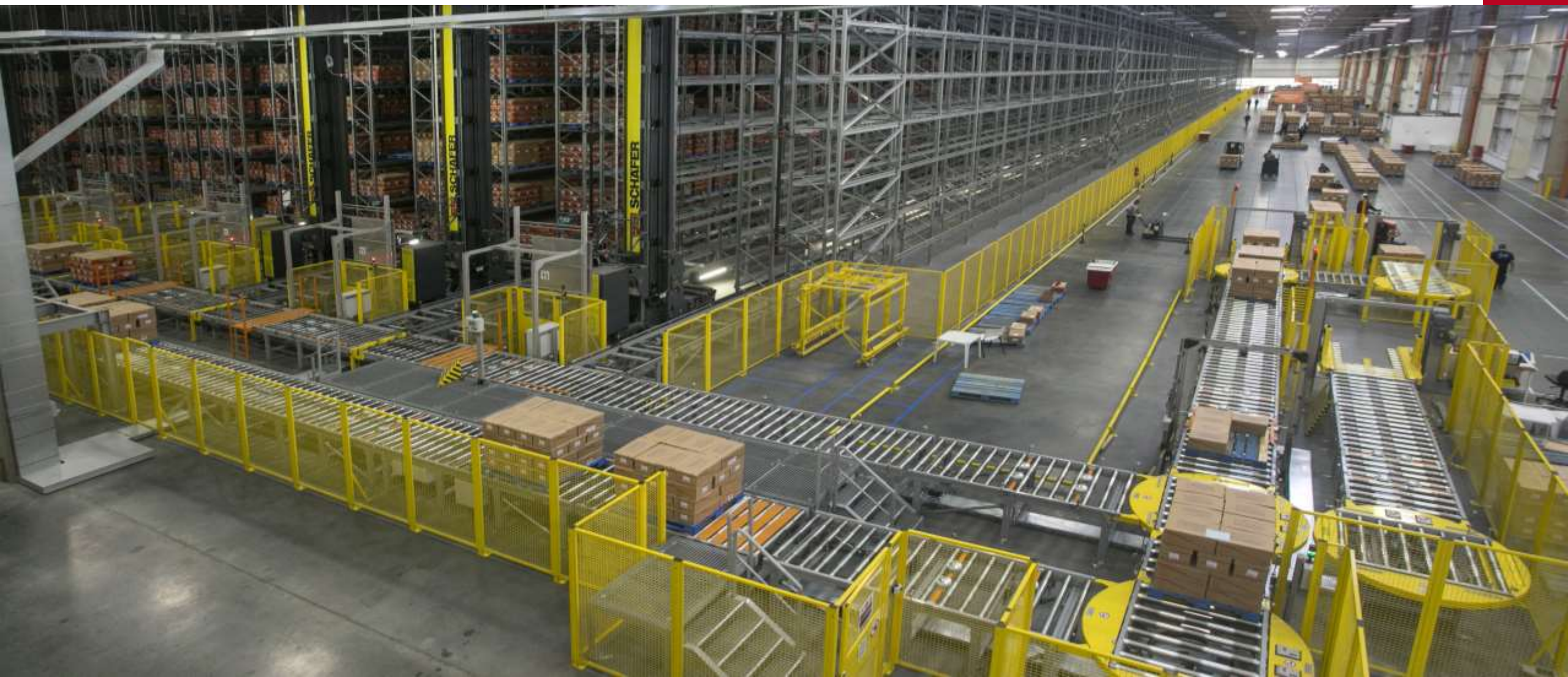

Projetos especiais



OBRA: HBR
ÁREA: 19.300m²
ESCOPO: Projetos e construção de centro de hangaragem aeronáutica
LOCAL: Osasco / SP
DESAFIO: Exigências aeronáuticas / ANAC

AXION | ENGENHARIA



OBRA: Liceu de Artes e Ofícios
ÁREA: 3.200 m²
ESCOPO: Construção e restauração
Local: São Paulo / SP
DESAFIO: Restauro de obra tombada

AXION | ENGENHARIA



Retail



OBRA: Walmart

ÁREA: 7.200m²

ESCOPO: Construção da Loja

LOCAL: Bauru / SP

DESAFIO: Planejamento, logística de suprimentos/contenções e infraestrutura terreno

AXION | ENGENHARIA



OBRA: Comind / Shopping Itaguaçu
ÁREA: 36.000 m²
ESCOPO: Ampliação - Fase 2
LOCAL: São José / SC
DESAFIO: Planejamento, logística e construção em 12 meses

AXION | ENGENHARIA



OBRA: A Quinta do Marquês
ÁREA: 21.630 m²
ESCOPO: Construção de edifícios e centro de auxílio do caminhoneiro
LOCAL: Rodovia Castello Branco km 57 / SP
DESAFIO: Planejamento, gerenciamento, construção e relacionamento Via Oeste/ Artesp

AXION | ENGENHARIA

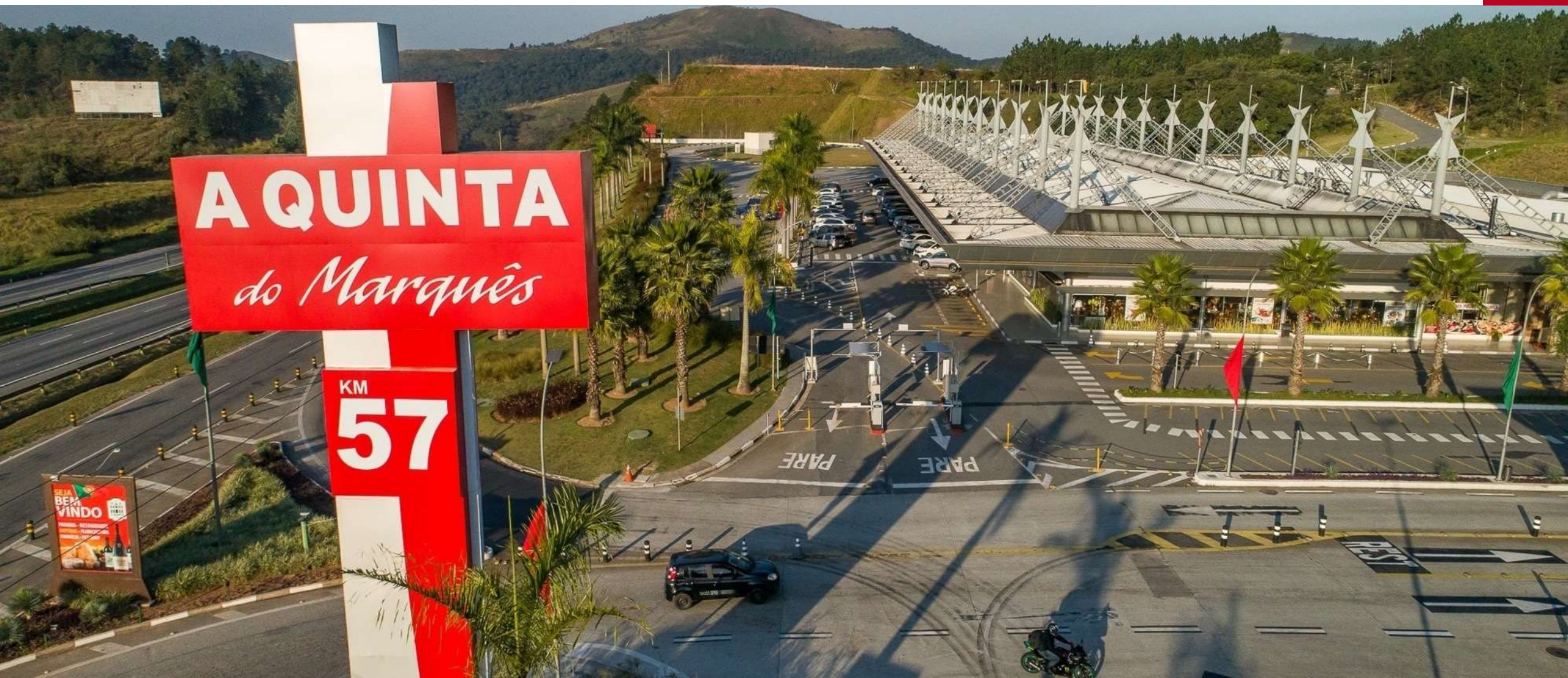

Corporativo



OBRA: Unilever
ÁREA: 18.400 m²
ESCOPO: Implantação do escritório central
LOCAL: São Paulo / SP
DESAFIO: Prazo de 120 dias

AXION | ENGENHARIA



OBRA: LSH Lifestyle RJ
ÁREA: 5.880 m²
ESCOPO: Implantação áreas comuns e convenções
LOCAL: Rio de Janeiro / RJ

AXION | ENGENHARIA



Life Sciences



OBRA: Ecolab
ÁREA: 20.860m²
ESCOPO: Retrofit e adequação de galpão
LOCAL: Barueri / SP
DESAFIO: Normas ANVISA

AXION | ENGENHARIA



OBRA: GE Heathcare / Ciclotrons BH e SP
ESCOPO: Implantação dos aceleradores lineares de partículas
LOCAL: São Paulo (HC) e BH (UFMG)
DESAFIO: Exigências CNEN

AXION | ENGENHARIA



OBRA: Hospital Alemão
ÁREA: 10.980m²
ESCOPO: Retrofit
Local: São Paulo / SP

AXION | ENGENHARIA



Diferenciais



Solidez



FIDELIZAÇÃO DOS CLIENTES,
100% DOS CONTRATOS
PERFORMADOS



CONTENCIOSOS
E ENDIVIDAMENTOS
ZERO.



PARCERIAS CONSOLIDADAS
COM FORNECEDORES
AO LONGO DO TEMPO

Controles gerenciais



POWER BI
CONTROLES
INTERNOS



CÂMERAS ON LINE



RELATÓRIOS
• CURVA "S"
• WEEKLY REPORT

Segurança & Meio ambiente



DSS E DDS – DIÁLOGO
DIÁRIO E SEMANAL
DE SEGURANÇA



EPC e EPI



GESTÃO E RASTREABILIDADE
DE RESÍDUOS

Planejamento e gestão





Acompanhamento da Obra de Forma Visual
BIM - 4D

AXION | ENGENHARIA

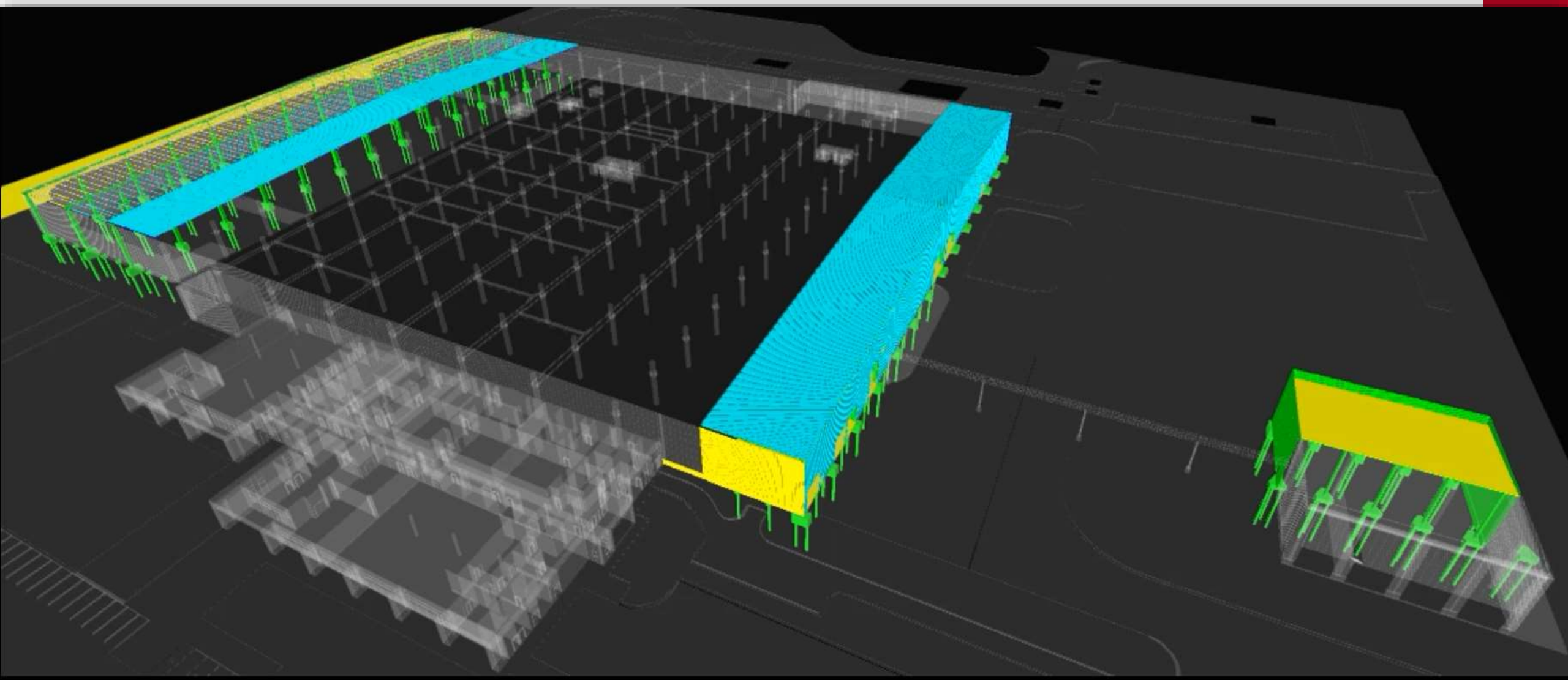



BASE CONTRACT
R\$ 37,887,300.00

APPROVED ADDITIONS
R\$ 459,561.31

TOTAL COMMITTED
R\$ 38,346,861.31

INVOICE AMOUNT

67.95%



JOHN DEERE

0048 - JOHN DEERE GRADER EXPANSION



Work Type	Description	Start Date Target	Start Date Actual	Finish Date Target	Finish Date Actual	Execution Total	Execution Target	Execution Actual	Execution Unit	Status	Finished
Civil Works	Piles	07/01/2019	12/01/2019	23/05/2019	18/02/2019	132	132	132	Pc	On Time	✓
Civil Works	Caps	16/01/2019	23/01/2019	22/05/2019	18/04/2019	98	98	98	Pc	On Time	✓
Civil Works	Columns	28/03/2019	01/04/2019	30/05/2019	15/04/2019	56	56	56	Pc	On Time	✓
Civil Works	Steel Structure	27/04/2019	15/04/2019	05/08/2019	05/08/2019	11553.16	11553	11553	m³	On Time	✓
Civil Works	Floor	24/05/2019	26/06/2019	21/09/2019	20/09/2019	10873.16	10873.16	10873.16	m²	On Time	✓
Civil Works	Siding (Walks)	03/06/2019	28/05/2019	19/07/2019	20/08/2019	404.6	405	405	m	On Time	✓
Installation Works	Fire Fight	29/07/2019	08/07/2019	20/12/2019		N/A	90	94	%	Delayed - No Possible Recover	●
Installation Works	Electrical	14/09/2019	02/07/2019	31/12/2019		N/A	74	82	%	Delayed - No Possible Recover	●
Installation Works	Utilities	01/10/2019	05/08/2019	28/12/2019		N/A	72	85	%	Delayed - No Possible Recover	●

ACTIVITIES

- Select all
- Alvenaria
- Ar Comprimido
- Elétrica
- Estrutura Metálica
- Fundações
- Hidráulica
- Incêndio
- Pintura
- Piso
- Pré-Moldado
- Viario

CONSTRUCTION S-CURVE [Link to Detailed Sheet >](#)



WORKABLE DAYS



WORKFORCE



LINKS

- [Images](#)
- [BIM 4D](#)
- [Document Management](#)
- [Cameras](#)



PLANOS DE SUPRIMENTOS DAS OBRAS



DISCIPLINA **MATERIAL/SERVIÇO** **STATUS ATUAL**
 All All All

LEGENDA

- atrasado
- em andamento
- finalizado
- hold

ID	DISCIPLINA	MATERIAL/ SERVIÇO	DESCRIÇÃO	Lista de materiais	Envio de cotação	Cotação	Contratação	Fabricação	Entrega	Inicio	STATUS ATUAL CALCULADO	OBSERVAÇÃO
47	UTILIDADES	SERVIÇO	Empreiteiro CO2 (Gás Carbônico)	20/08/2019	25/08/2019	26/08/2019	05/09/2019	15/09/2019	30/09/2019	01/10/2019	Concluído	
46	UTILIDADES	SERVIÇO	Empreiteiro Rubilênio (Óleo Diesel)	20/08/2019	25/08/2019	26/08/2019	05/09/2019	15/09/2019	30/09/2019	01/10/2019	Concluído	
45	UTILIDADES	SERVIÇO	Empreiteiro Ar Comprimido	20/08/2019	25/08/2019	26/08/2019	05/09/2019	15/09/2019	30/09/2019	01/10/2019	Concluído	
44	UTILIDADES	SERVIÇO	Empreiteiro Incêndio	24/04/2019	29/04/2019	30/04/2019	10/05/2019	20/05/2019	04/06/2019	05/06/2019	Concluído	
43	UTILIDADES	MATERIAL	Tubos de Cobre - ELUMA	21/07/2019	26/07/2019	27/07/2019	06/08/2019	16/08/2019	30/09/2019	01/10/2019	Concluído	
42	UTILIDADES	MATERIAL	Compressor G37 -ATLAS COPCO	06/07/2019	11/07/2019	12/07/2019	22/07/2019	01/08/2019	30/09/2019	01/10/2019	Contratação	
41	UTILIDADES	MATERIAL	VGs	19/08/2019	24/08/2019	25/08/2019	04/09/2019	14/09/2019	13/11/2019	14/11/2019	Concluído	
40	UTILIDADES	MATERIAL	Bicos Sprinkler - SKOP	22/07/2019	27/07/2019	28/07/2019	07/08/2019	17/08/2019	01/10/2019	02/10/2019	Concluído	
39	UTILIDADES	MATERIAL	Tubos SCH40 - Válvulas , conexões e acessórios (APOLLO - MANSMAN)	25/03/2019	30/03/2019	31/03/2019	10/04/2019	20/04/2019	04/06/2019	05/06/2019	Concluído	
38	UTILIDADES	MATERIAL	Tubos de Alumínio e acessórios -PARKER	25/03/2019	30/03/2019	31/03/2019	10/04/2019	20/04/2019	04/06/2019	05/06/2019	Concluído	
37	UTILIDADES	MATERIAL	Tubos de FoFo e Conexões	25/03/2019	30/03/2019	31/03/2019	10/04/2019	20/04/2019	04/06/2019	05/06/2019	Concluído	
36	ELÉTRICA	SERVIÇO	Empreiteiro de Dados e Voz (Infra)	03/08/2019	08/08/2019	09/08/2019	19/08/2019	29/08/2019	13/09/2019	14/09/2019	Concluído	
35	ELÉTRICA	SERVIÇO	Empreiteiro de Elétrica	03/08/2019	08/08/2019	09/08/2019	19/08/2019	29/08/2019	13/09/2019	14/09/2019	Concluído	
34	ELÉTRICA	MATERIAL	Postes	19/08/2019	19/08/2019	19/08/2019	19/08/2019	29/08/2019	13/09/2019	14/09/2019	Concluído	
33	ELÉTRICA	MATERIAL	Painéis elétricos	20/04/2019	25/04/2019	26/04/2019	06/05/2019	16/05/2019	13/09/2019	14/09/2019	Concluído	
32	ELÉTRICA	MATERIAL	Luminária BY415P LED200/NW PSD NB com drive DALI - PHILIPS	23/07/2019	28/07/2019	29/07/2019	08/08/2019	18/08/2019	17/10/2019	18/10/2019	Contratação	
31	ELÉTRICA	MATERIAL	Fiação	05/08/2019	10/08/2019	11/08/2019	21/08/2019	31/08/2019	30/09/2019	01/10/2019	Concluído	
30	ELÉTRICA	MATERIAL	Infraestrutura (Leitos, Eletrocalhas, Eletrodutos e Suportações)	08/08/2019	13/08/2019	14/08/2019	24/08/2019	03/09/2019	18/09/2019	19/09/2019	Concluído	
29	ELÉTRICA	MATERIAL	Cabo 0,6/1kV, 90°, EPR, com terminações (conectores), nas seções .240mm²	05/08/2019	10/08/2019	11/08/2019	21/08/2019	31/08/2019	30/09/2019	01/10/2019	Concluído	
28	ELÉTRICA	MATERIAL	Conjunto BUSWAY Barramento Blindado 400A - SCHNEIDER	18/03/2019	23/03/2019	24/03/2019	03/04/2019	13/04/2019	27/06/2019	28/06/2019	Entrega	
27	ELÉTRICA	MATERIAL	Conjunto BUSWAY Barramento Blindado 800A - SCHNEIDER	18/03/2019	23/03/2019	24/03/2019	03/04/2019	13/04/2019	27/06/2019	28/06/2019	Entrega	

Clientes



AXION | ENGENHARIA

VAMOS CONVERSAR
SOBRE SEU PROJETO?

www.axion.com.br

contato@axion.com.br

+55 11 3023.0277